

1 Corte 05
1 : 75

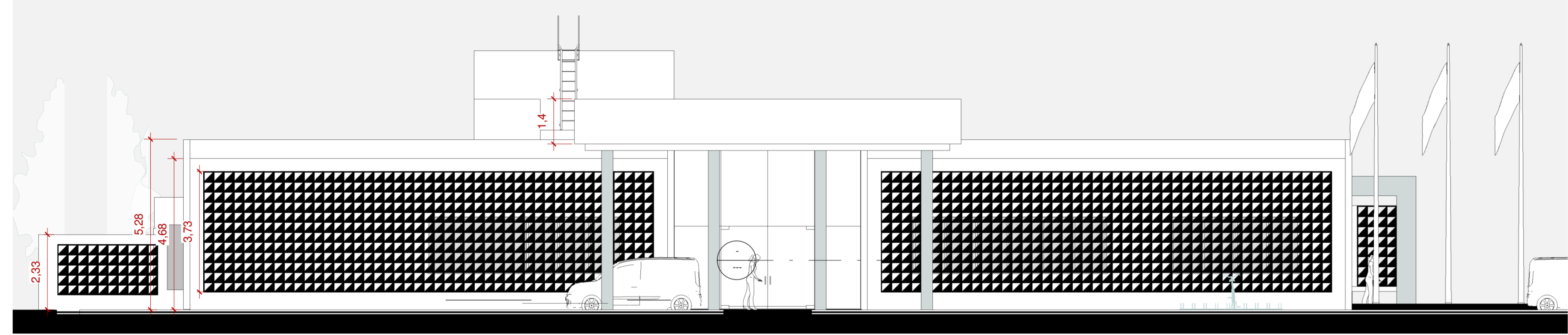

3 Fachada Frontal
1 : 100

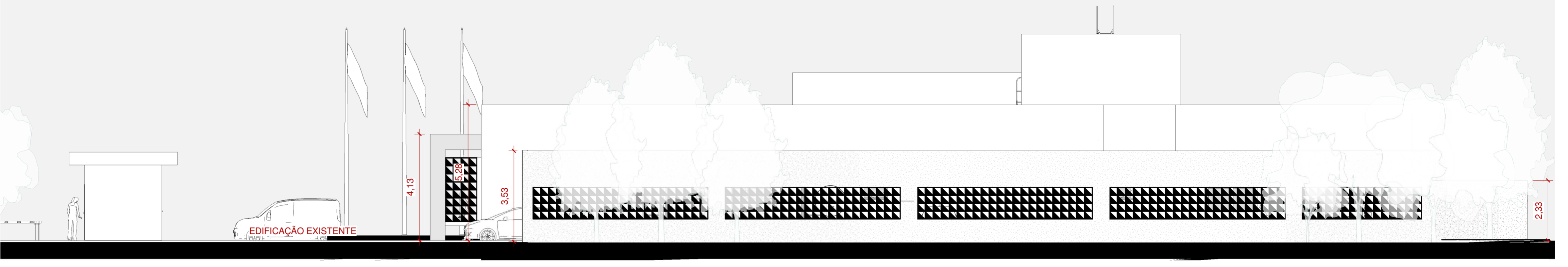

4 Fachada Posterior
1 : 100

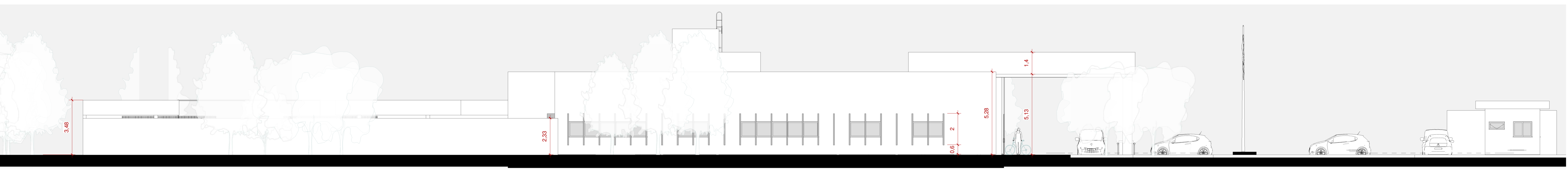

6 Fachada Lateral Esquerda
1 : 100

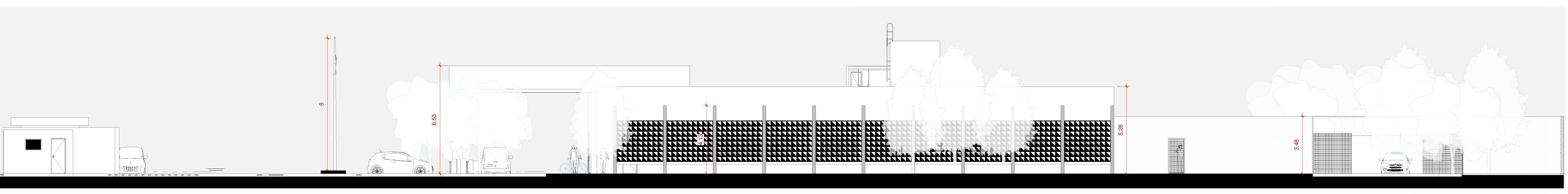

5 Fachada Lateral Direita
1 : 100

- OBSERVAÇÕES:
- O forro de gesso terá altura=2,60m nas áreas internas de trabalho, h=2,85 nas áreas internas de espera e circulação e h=5m na área de recepção e sob a marquise de entrada (ver cortes);
 - Os rodapés terão h=10cm;
 - Na demarcação de vagas, as medidas indicadas nas vagas são internas. As faixas de demarcação dos espaços possuem 10cm de largura pelo comprimento indicado.

		PROCESSO: SEI CFJ 0001466-39.2021.4.90.8000
NOVA SEDE JUSTIÇA FEDERAL EM ARCOVERDE - PE		
ENDEREÇO: Avenida Osvaldo Cruz, BR 232, nº1328, bairro São Miguel, Arcoverde - PE		
NOME DO ÓRGÃO RESPONSÁVEL PELA OBRA: SEÇÃO JUDICIÁRIA DE PERNAMBUCO		
ORDENADOR DE DESPESAS (CPF/CNPJ): Juiz(a) Diretor(a) do Foro		
AUTORIA DO PROJETO - CAU/CREA: Mônica Regina Ferreira Antunes - CAU A83.591-9 Viviane Menezes Xavier de Souza - CAU A37.557-2		
ANOTAÇÕES PREFEITURA/ ADMINISTRAÇÃO REGIONAL:	QUADRO DE ÁREAS: 1. ÁREA DO TERRENO: 4.962,11m² 2. CONSTRUÇÃO NOVA: EDIFÍCIO SEDE NOVO: 1.071,46m² ESTACIONAMENTO COBERTO Nº1: 275,86m² ESTACIONAMENTO COBERTO Nº2: 248,22m² GARAGEM: 10,50m² ÁREA TOTAL A SER ENERGIADA: 1.596,04m² 3. OBRAS EXISTENTES NO TERRENO: 428,00m² 4. ÁREA TOTAL DE CONSTRUÇÃO: 2.024,04m² 5. TAXA DE OCUPAÇÃO: 38,31%	
FASE DO PROJETO: PROJETO LEGAL - PROJETO EXECUTIVO		
OBSERVAÇÕES:	CONTEÚDO DA PRANCHETA: Cortes e Fachadas	DISCIPLINA: ARQ PRANCHETA: 04/04
DESENHO: Viviane Menezes	VERSÃO: PE (PE)	DATA: 23/10/2023 ESCALA: INDICADA

CONTROLE DE VERSÕES

PE (03) - 30/09/2023
PE (03) - 28/02/2023
PE (04) - 28/02/2023
PE (05) - 23/04/2023
PE (06) - 10/07/2023
PE (07) - 12/09/2023
PE (08) - 23/10/2023

Impressão 23/10/2023

A0 - 118mm X 841mm